

25.04.2023, M 1:50000, pfohl  
E:\1939065\planung\03\_GIS\mxd\Anlagen\B8\_Archaeologie.mxd, 38,0cm x 25,7cm

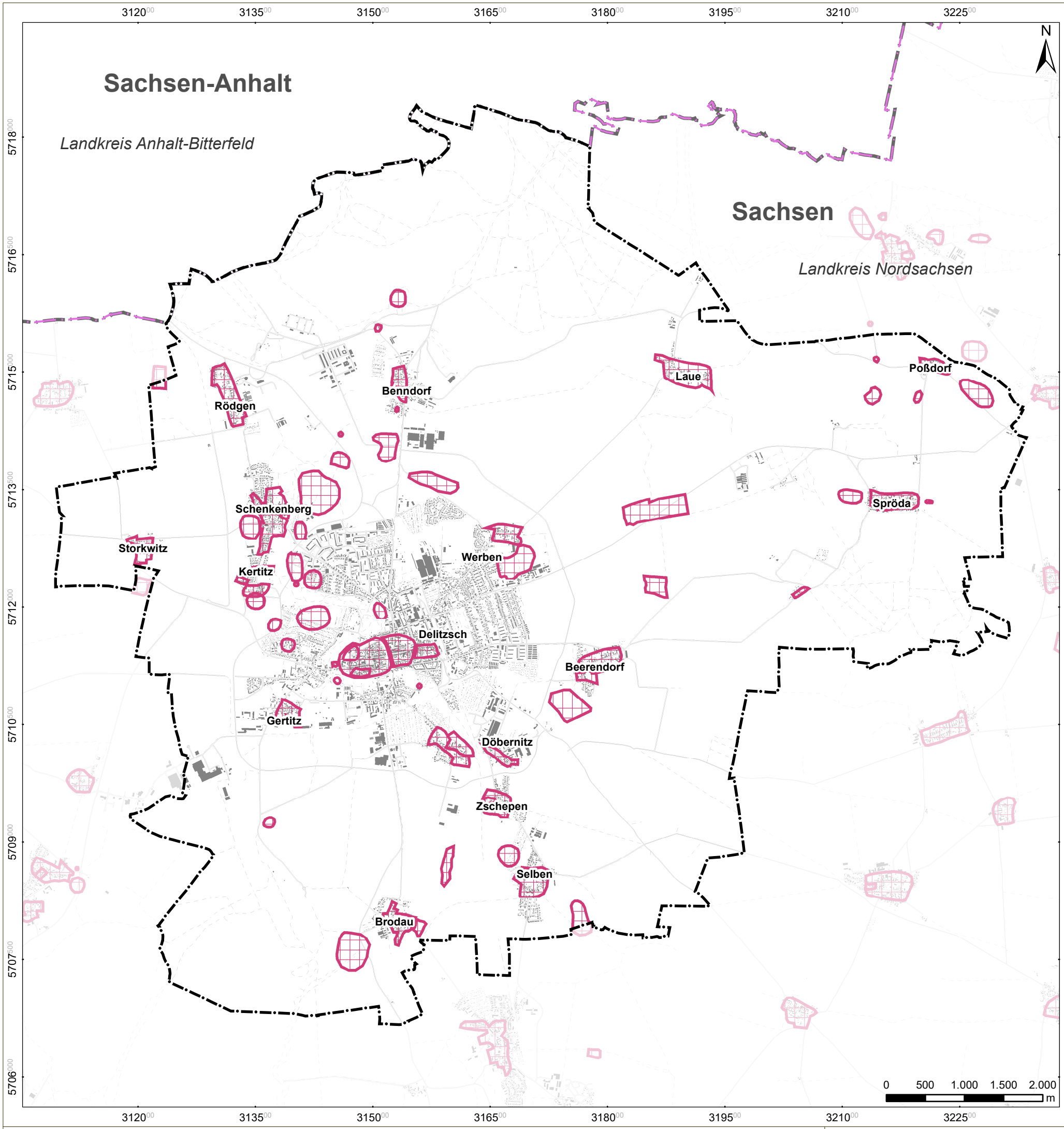

- Zeichenerklärung**
- Gemeindegrenze
  - Bekannte Archäologische Kulturdenkmale im Sinne § 2 SächsDSchG

Lagebezug: ETRS89 UTM33 / HS 160  
Hauptkarte: © ATKIS Basis-DLM / GeoSN 2020

<b>Stadt Delitzsch</b> Sachgebiet Stadtplanung, Markt 3, 04509 Delitzsch		
Fortschreibung des Flächennutzungsplanes der Stadt Delitzsch		
Übersicht Bodendenkmale/Archäologie		
 BJÖRNSEN BERATENDE INGENIEURE <small>Björnsen Beratende Ingenieure GmbH, 99092 Erfurt</small>		Maßstab 1:50.000
		2019390.65
Entworfen: E. Nowak	Datum	Plan-/ Anlage-Nr.
GIS: S. Schmidt	28.06.2023	B-8
Geprüft: E. Nowak		

